Taller Maestría del Ser Nivel 4: "Empoderamiento multidimensional"

El Renacimiento del Ave Fénix en la Ciudad Etérica de Shambala

Has sanado tu corazón, liderado tu mente y honrado tus raíces. Ahora, la inmersión final en Shambala te invita a dar el paso definitivo hacia una espiritualidad pragmática y soberana. Este taller está diseñado para quienes que se manifiesta en resultados tangibles en tu salud, tus relaciones y tu prosperidad.

En este portal transdimensional, trascenderás tu biografía personal para limpiar contratos de vidas pasadas y permitir que tu ser sea restaurado en el Hospital Espiritual. Es el momento de que las versiones limitadas de ti mismo se disuelvan para que emerja el Maestro Arquitecto de tu realidad.

La Alquimia de los Tres Amores

La verdadera maestría se refleja en la calidad de tus vínculos. En Shambala, equilibraremos las tres dimensiones del amor para que tu energía sea plena y consciente:

- Eros: Reconexión con la sexualidad sagrada como motor de vida, creatividad y salud.
- Filia: Cultivo de la intimidad profunda, la lealtad y la libertad en tus relaciones.
- Ágape: Apertura al amor admirativo, el respeto y la unidad con tu esencia divina.

A través de rituales ancestrales e integraciones con medicinas sagradas, sellarás tu transformación, alineando tu energía para manifestar, desde la abundancia y el propósito, la realidad que siempre has soñado.

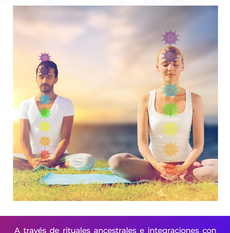

A través de rituales ancestrales e integraciones con medicinas sagradas, sellarás tu transformación, alineando tu energía para manifestar, desde la abundancia y el propósito, la realidad que siempre has soñado.

RUTA DE INMERSIÓN

Día 1: Conexión y diagnóstico.

Iniciamos con un diagnóstico profundo a través de Método Milagros, una herramienta que te permitirá conectar con tus guías espirituales y explorar la raíz de tus desafíos actuales. Entraremos en contacto con dos poderosas medicinas ancestrales, Rapé y Temazcal para iniciar tu proceso de conexión, transmutación y liberación espiritual.

Día 2: Sanación Emocional

Trabajo de liberación profunda y equilibrio de tus cuerpos energéticos, este día realizaremos una visita muy especial al Hospital espiritual y la Biblioteca de la ciudad etérica, donde recibirás sanación e instrucción. Realizaremos una ceremonia con medicinas sagradas adaptadas a tu fase de conciencia, nos enfocaremos en sanar los 3 amores:

- Amor Eros: Sanaremos los bloqueos de tu energía sexual y encauzaremos esta energía para darle vida a tus proyectos.

- Amor Filia: Transformaremos la dependencia emocional en tus relaciones y aclararemos patrones de libertad e interdependencia.

- Amor Ágape: Conectaremos con tu autoestima, reconocimiento digno y merecedor del amor y la abundancia y reconociendo al otro en su grandeza para vivir relaciones desde el equilibrio y la armonía entre el dar y el recibir.

Día 3: Liberación de Registros Akáshicos

A través de Constelaciones Espirituales, limpiaremos deudas, pactos, votos y juramentos de vidas pasadas. Liberaremos programas de escasez y enfermedad heredados que hoy bloquean tu flujo de abundancia, permitiéndote reescribir tu guion de vida.

Día 4: El Vuelo del Fénix.

Ceremonia Final de integración en el Temazcal Maya. Elevaremos tus deseos al mundo espiritual para anclar una realidad de éxito y fluidez. Saldrás con un plan de acción diseñado para caminar por la vida con una nueva conciencia, mayor fluidez y poder personal.

¿Estás listo para desplegar tus alas y manifestar la realidad que siempre has soñado?

HERRAMIENTAS COMPLEMENTARIAS
(OPCIONALES)

Herramientas Complementarias (Opcionales)

Para potenciar tu proceso de inmersión, ponemos a tu disposición dos recursos fundamentales con una inversión preferencial para los participantes de la Maestría:

1. Programa Detox 7 (Opcional): Un protocolo de desintoxicación física de 7 días para limpiar el "vehículo" de tu alma antes de llegar a Shambala. Esta limpieza no solo te devolverá la vitalidad, sino que también abrirá un canal más claro para tu sanación emocional y energética, sentando la base para la profunda transformación que se avecina.

2. Libro "Crea Tu Propio Milagro": La guía teórica y práctica esencial del Dr. Andrés Insuasty. Un manual que te acompañará para sostener los cambios y seguir manifestando milagros en la vida diaria tras Finalizar el taller.

Adquiérelo con un descuento exclusivo durante tu inscripción al Nivel 4. ($7%)

LOGÍSTICA

El Nivel 4: Empoderamiento Multidimensional se lleva a cabo en un entorno de alta frecuencia vibratoria, diseñado específicamente para facilitar procesos de expansión de conciencia.

Locación:

Sede: "Shambala"

Centro de Retiros de EscuelaSer.

Ubicación:

Valle del Cauca (a solo 40 minutos de la ciudad de Cali). Un portal transdimensional rodeado de naturaleza y paz.

Duración:

Inicio: Día 1 a las 12:00 p.m.
Finalización: Día 4 a las 3:00 p.m.

Próxima Fecha

Septiembre:

del 10 al 13 de septiembre de 2026.

INVERSIÓN

El valor de esta experiencia incluye la guía del Dr. Andrés Insuasty, el acompañamiento del equipo de terapeutas de EscuelaSer, el diagnóstico con Método Milagros y todas las ceremonias y rituales sagrados mencionados.

Inversión por el Nivel 4:

$ 2.300.000

Hospedaje y Alimentación Consciente:

$ 600.000

¿Deseas completar la Ruta de la Maestría?

Si tu llamado es recorrer el camino completo (Niveles 1 al 4), pregunta por nuestros planes de financiación y descuentos exclusivos por pronto pago o inscripción al ciclo completo.

Tu nueva realidad te está esperando.
Es momento de renacer.

ESCUELA SER

Informes e Inscripciones:

EscuelaSer

+57 300 4239786

info@escuelaser.com

/escuelaser

www.escuelaser.com