METODO MILAGROS

MAESTROS DE SABIDURÍA
Nivel 1

EL DESPERTAR DEL GUERRERO INTERIOR
CHAKRA RAÍZ
CONSTRUYENDO TU CONFIANZA
PEREGRINACION A
"LA CIUDAD ETERICA DE SHAMBALA"

El Nivel 1 de Maestros de Sabiduría es una travesía espiritual y un profundo proceso terapéutico diseñado para reconstruir tu templo interior. En el marco de los procesos de empoderamiento, este programa aborda dos objetivos fundamentales:

1. Reencauce de la Energía: Redireccionar la fuerza vital que antes se utilizaba para estabilizar la vida personal, permitiendo que, una vez alcanzado el equilibrio, esa misma energía se ponga al servicio de los demás.

2. Expansión y Crecimiento Energético: Acrecentar de manera sostenida la capacidad vital a través de la liberación progresiva de fugas y drenajes de energía.

CONTENIDO TEMÁTICO

Las 7 Leyes Universales: El Código de tu Realidad.

Todos los universos, y todo lo que existe dentro de ellos, están regidos por un conjunto de siete leyes universales. Estas leyes son la clave para entender cómo funciona la realidad, no solo en la tercera dimensión en la que vivimos, sino en las nueve dimensiones que coexisten.

Estas leyes explican la mecánica del universo y aseguran que cada ser en evolución experimente la realidad bajo las mismas condiciones fundamentales. Sin embargo, la realidad no es monolítica: cada ley se aplica de una manera única y particular, manifestándose de forma diferente según el plano dimensional en el que te encuentres.. Al comprender estas leyes, obtienes la llave para entender el juego de la existencia y tu papel dentro de él.

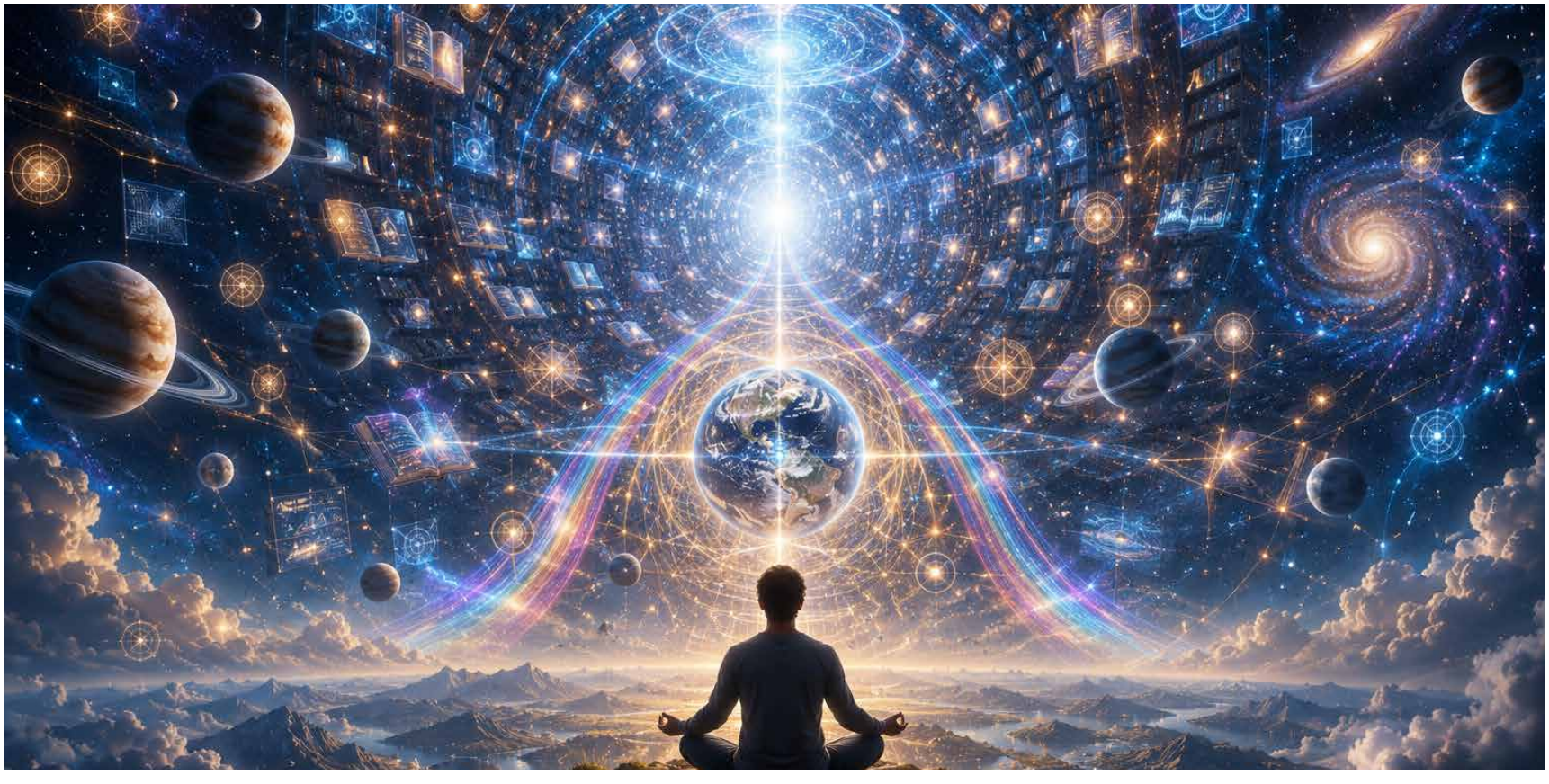

Registros akáshicos, comprendiendo el plan evolutivo para el planeta en consonancia con el plan evolutivo galáctico.

Te sumergirás en el vasto mar de los registros akáshicos. No solo explorarás los archivos de la humanidad para comprender el plan de evolución, sino que también accederás a los registros de otros planetas y sistemas estelares para entender el funcionamiento del plan evolutivo a nivel galáctico. Comprenderás la información que trae el alma de Andrés Insuasty y los antecedentes necesarios para la construcción de Método Milagros como herramienta de ascensión de la conciencia.

Conociendo los Portales de la Tierra

Tu viaje se expande para incluir los portales mayores y las ciudades etéricas de nuestro planeta.

Obtendrás acceso a la sabiduría de estos lugares sagrados:

•Descubrirás la especialización de los hospitales y las bibliotecas que se encuentran dentro de cada portal.

•Y lo más importante, recibirás el permiso para entrar a todos ellos, abriendo un nuevo universo de posibilidades para tu sanación y la de otros.

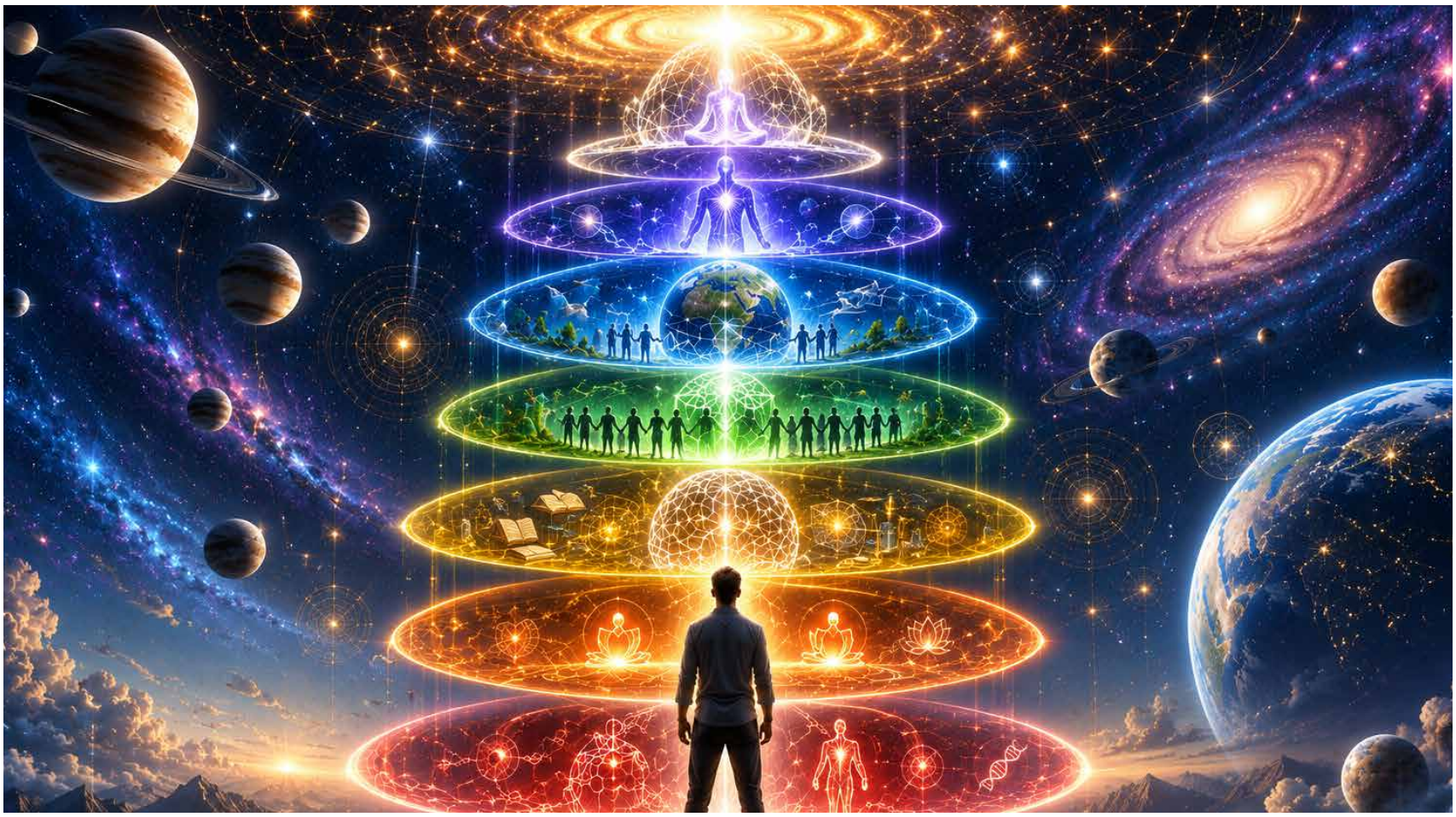

El plan álmico, diseño para la evolución a través de los 7 niveles de conciencia. La Evolución Multidimensional del Ser

El "Yo" de tercera dimensión (nuestra identidad actual) evoluciona a través de los distintos niveles de conciencia. A medida que avanzas en este camino, tu relación con los "Yoes" de otras dimensiones se vuelve más estrecha y consciente. Esta conexión es la clave para que desarrolles dones y habilidades que se han documentado a lo largo de la historia de la humanidad.

Tu evolución en la tercera dimensión no es solo un proceso personal, sino que también **alimenta la evolución de tus "Yoes" de todos los niveles de conciencia.** Cada aprendizaje que obtienes en esta vida genera nuevas capacidades y programas creativos que se activan en esas otras dimensiones y muchos egos se alimentan de ellos para su propia evolución hacia el 7 nivel de conciencia. En esencia, tu progreso individual impulsa el avance de tus egos anteriores multidimensionales.

Emisarios: Conecta con la Guía de los Arcángeles

Profundizaremos en el trabajo de los emisarios, seres poderosos de la sexta dimensión que nos asisten directamente en nuestras misiones espirituales.

Descubrirás a los emisarios de los 9 Arcángeles principales y la misión específica de cada uno. Conocerás cómo su apoyo y guía pueden potenciar tu trabajo, ayudándote a manifestar tu propósito en la Tierra con mayor claridad y poder.

PEREGRINACIÓN A LA CIUDAD ETÉRICA DE SHAMBALA – SEDE DE ESCUELASER.

A través de la peregrinación etérica a Shambala, la activación de la energía Kundalini y el trabajo intensivo sobre el Primer Centro Energético (Chakra Raíz), iniciarás la verdadera reformulación de la relación contigo mismo, con los demás y con el Cosmos.

Trabajar el primer centro energético representa el verdadero bautismo del alma. Es el acto consciente de sentirse finalmente recibido, aceptado e integrado a la realidad tridimensional, a la familia humana y a la gran familia espiritual.

EJES DE TRABAJO DEL PRIMER CENTRO ENERGÉTICO:

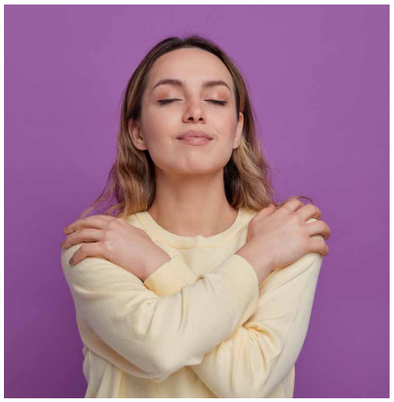

Seguridad Integral
Reconstrucción de la confianza en ti mismo, en el entorno material, en la familia y en la divinidad.

Integración de Linajes
Recepción consciente de la energía masculina y femenina, sanando la relación con los padres y los ancestros.

Dignidad y Misión Espiritual
Disolución de patrones de insuficiencia, falsa humildad, no merecimiento y culpas inconscientes que limitan el cumplimiento de tu propósito.

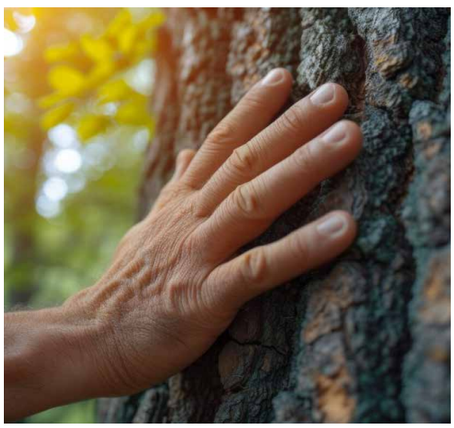

Anclaje a la Madre Tierra
Conexión con la Tierra como la fuente primaria de sostenimiento en esta dimensión.

Cultivo de la confianza
Anclaje de la confianza como emoción básica para el florecimiento natural de la Fe.

METODOLOGIA

7 semanas de trabajo académico y terapéutico
7 tutorías virtuales.

Peregrinación de 10 días a Shambala
Sede de EscuelaSer.

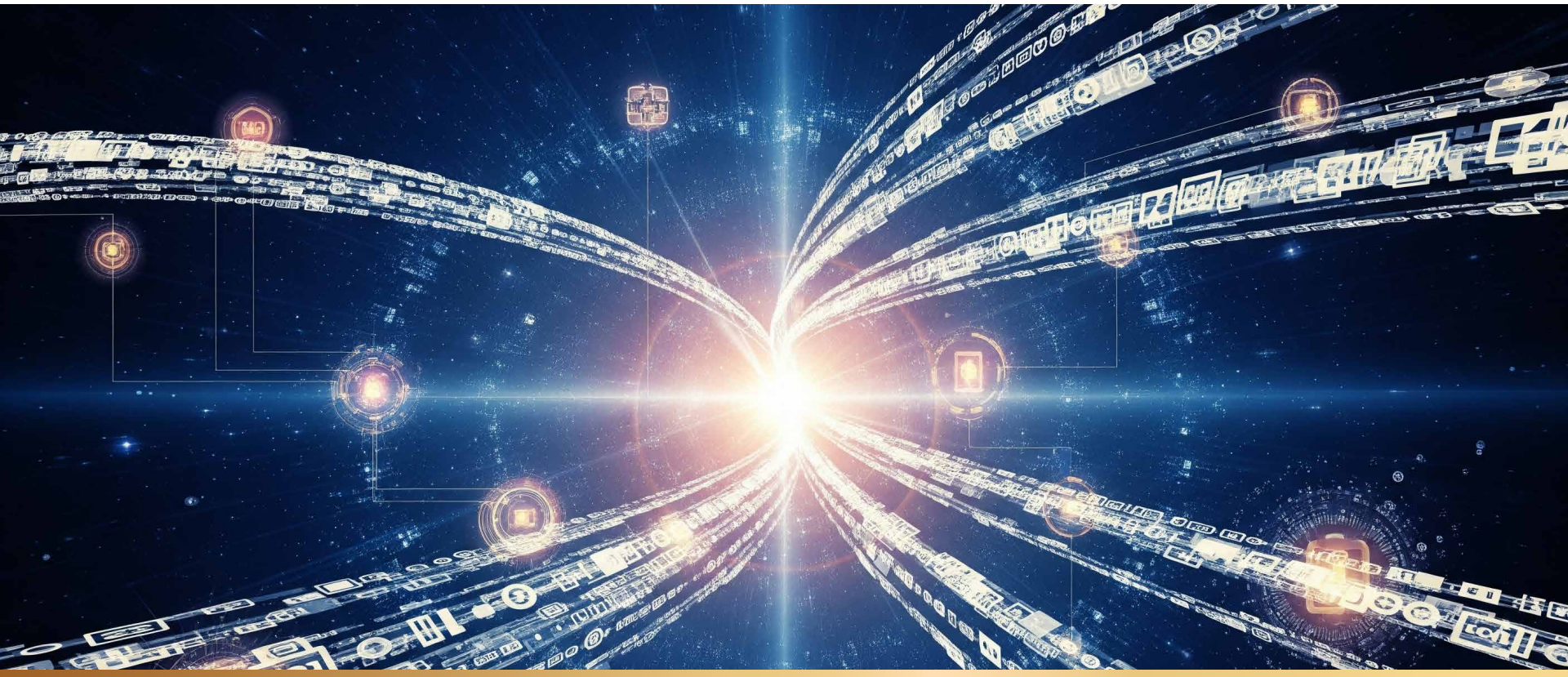

INFORMACIÓN

INVERSIÓN: $ 8.888.000

EL VALOR INCLUYE

1. Acceso permanente a la plataforma virtual donde se encuentra el contenido académico
2. La descarga gratuita de las memorias de las lecciones semanales
3. El acceso a las clases pregrabadas
4. 7 tutorías de 2 horas cada una.
5. 1 kit con 7 esencias florales de orquídeas.
6. 9 noches de Hospedaje en Shambala
7. Alimentación completa durante los 10 días.
8. Transporte y entrada a la cascada Vereda “La Elvira”.
9. Ceremonias, trabajos terapéuticos y meditaciones diarias

EL VALOR NO INCLUYE

1. Transporte aeropuerto – Shambala – aeropuerto.
2. Tiquetes aéreos.
3. Kit de medicamentos homeopáticos de emergencias.

CONDICIONES PARA PARTICIPAR DE

LA PEREGRINACION

1. Es importante que te adhieras a las actividades académicas, terapéuticas y espirituales de la peregrinación y participar activamente en ellas.
2. Nuestros hospedajes son compartidos, en casas u hoteles, recuerda el respeto y el orden para una sana convivencia.
3. Muchas de las actividades son grupales, requeriremos de tu puntualidad.
4. Están prohibidas las actividades que involucren fiestas y música dentro de las casas de hospedaje.

ESCUELA SER

Informes e Inscripciones:

EscuelaSer

+57 300 4239786

info@escuelaser.com

/escuelaser

www.escuelaser.com